

विषय कोड

2 0 2 1

राज्य स्तरीय आकलन (SA-1)

सत्र 2019-20

कक्षा - 2

विषय - अंग्रेजी

हिन्दी माध्यम

समय - 02:00 घंटे

पूर्णांक -

3 0

परीक्षार्थी आई डी

परीक्षार्थी का नाम शाला का नाम

प्राप्तांक (अंकों में) (शब्दों में)

हस्ताक्षर प्रधान पाठक हस्ताक्षर निरीक्षक

केवल मूल्यांकन हेतु

केवल मूल्यांकन हेतु									
PAPER CODE									
STUDENT CODE									

1	9	केन्द्राध्यक्ष हस्ताक्षर एवं सील	हस्ताक्षर मूल्यांकनकर्ता
2	10		
3	11		
4	12		
5	13		
6	14		
7	15		
8		दिनांक:	दिनांक:
कुल प्राप्तांक (Total Marks Obtained)			

निर्देश :-

1. सभी प्रश्न हल करना अनिवार्य है।
2. दिये गये प्रश्नों के उत्तर इसी प्रश्न पत्र में ही हल किया जाना है।
3. प्रश्न क्र. 01 से 15 तक प्रत्येक प्रश्न के लिए 02 अंक निर्धारित है।
4. प्रत्येक प्रश्न व विकल्प को शिक्षक परीक्षार्थियों को पढकर सुनाएँ। हल के लिए किसी भी प्रकार का संकेत (HINT) न दे।

Look at the picture and tick (✓) the correct option.

(चित्र देखिये और सही विकल्प पर (✓) चिन्ह लगाइए।)

Q.1

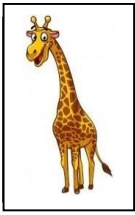

A giraffe is

- (a) small (b) thin (c) tall

Q.2

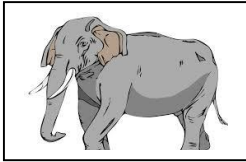

An elephant is

- (a) small (b) big (c) thin

Recognise the picture and tick (✓) the first letter of its name.

(चित्र पहचानिए और उसके नाम के पहले अक्षर पर (✓) चिन्ह लगाइए।)

Q.3

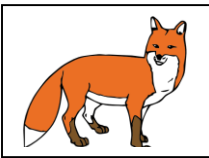

- (a) t (b) f (c) m

Q.4



- (a) u (b) a (c) c

Look at the picture and tick (✓) the correct spelling of its name.

(चित्र देखकर उसके नाम की सही स्पेलिंग पर (✓) चिन्ह लगाइए।)

Q.5  (a) Apple (b) Appel (c) Apelp

Q.6  (a) Nste (b) Nest (c) Nset

Tick (✓) the word which does not rhyme with the others.

(बिना तुक वाले शब्द पर सही (✓) का चिन्ह लगाइए।)

Q.7 (a) all (b) ball (c) bat

Q.8 (a) sun (b) rat (c) run

Tick (✓) the correct word which completes the poem.

(सही शब्द पर (✓) चिन्ह लगाकर कविता पूर्ण कीजिए।)

Q.9  God is great, God is good,
Thank you God for the,
(a) food (b) fish (c) flower

Q.10  "Good morning, Good morning, How are you?"
"Good morning, Good morning, thank you!"
(a) Fine (b) Mine (c) Shine

Tick (✓) the correct answer.

(सही उत्तर पर (✓) चिन्ह लगाइए।)

Q.11 Pinky and Raja go to everyday.

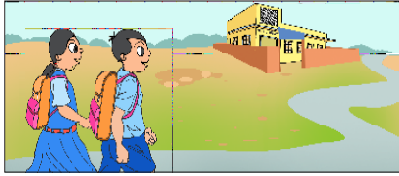

- (a) school (b) hospital (c) park

Q.12 The seeds grew into small

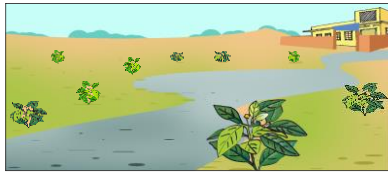

- (a) fruits (b) flowers (c) plants

Q.13 Today is Friday. Tomorrow is

- (a) Monday (b) Saturday (c) Thursday

Q.14



Mukesh is giving a gift to Raju. What will Raju say to him? “.....”

- (a) Thank you! (b) Hello! (c) Sorry!

Q.15



The shape of the sun is

- (a) round (b) square (c) like a triangle